

Ghid de punere în operă

Tipuri de suport pentru placare:

- pereți exteriori sau interiori din cărămidă, BCA sau blocuri din beton, tencuiți. Grosimea tencuielii se recomandă a fi de cel puțin 1,5 cm
- pereți exteriori sau interiori din beton, tencuiți sau nu;
- sisteme termoizolante: în acest caz se recomandă să se execute dibluirea sistemului indiferent de înălțimea construcției. De asemenea se recomandă dubla armare.
- în cazul suprafețelor cu rezistența slabă (ex: tencuiala veche), acestea se vor curăța temeinic și li se va verifica stabilitatea;
- placajul ceramic nu se aplică direct pe suprafețe cu aderența slabă de genul suprafețe vopsite.

Aplicare:

- Aplicați un adeziv în pat subțire, flexibil, pentru interior sau exterior. Întindeți adezivul într-un strat subțire atât pe suprafața de placat, cât și pe spatele plăcuțelor, cu ajutorul unei gletiere cu dinți.



- Fixați plăcuțele prin apăsare puternică și mișcare ușoară stânga - dreapta. *Atenție:* în urma fixării nu trebuie să mai rămână bule de aer în masa adezivului.



- Fixați câțiva "stâlpi" din loc în loc și la colțuri, iar între aceștia utilizați o sfoară. Pentru obținerea unor rosturi uniforme se mai pot folosi tije din plastic, din lemn sau distanțiere. Dimensiunile recomandate pentru rosturi sunt de minim 10 mm atât vertical cât și cel orizontal.



- Pentru diversitate și un aspect inovativ se recomandă folosirea în același timp, aleatoriu, a placajelor ceramice din mai multe cutii. La colțuri sau la începutul rândului se pot folosi jumătăți de placaj ceramic care se pot obține prin tăiere, cu polizorul unghiular, iar pentru un aspect de zidărie perfectă se recomandă utilizarea elementelor de colț.

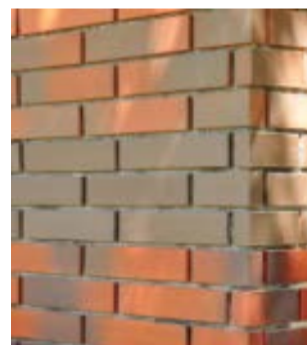

- Pentru realizarea rosturilor se va folosi chit de rosturi. Pentru a asigura impermeabilitatea rosturilor și implicit a suprafeței este necesar să se acorde o atenție deosebită întregului proces de rostuire. Aplicarea chitului trebuie făcută cu un fier de rostuit ca cel din imaginea alăturată. Pentru un aspect și o suprafață impecabilă este necesar să se evite "murdărirea" suprafeței placajului ceramic. La sfârșitul rostuirii trebuie îndepărtat surplusul de chit, cu ajutorul unei plăci. *Atenție:* nu se va folosi un chit de rosturi ce conține săruri solubile (dizolvabile).



- Pentru creșterea durabilității fațadelor, atât din punct de vedere al rezistențelor cât și al aspectului, se pot folosi agenți de impregnare cu proprietăți hidrofobizante.

